



Gruppo Veneto Diagnostica e Riabilitazione

GVDR è un gruppo di strutture sanitarie, accreditate dal Servizio Sanitario Nazionale, nato per offrirvi i migliori servizi nel campo della prevenzione, della diagnostica e della terapia.
www.gvdr.it

Centro Fisioterapico Padovano e Radiologia Scrovegni

Via Gramsci, 9
35010 Mejaniga di Cadoneghe (PD)
Tel. 049.8874111
Fax 049.8870010
E-mail centrofisioterapico@gvdr.it
radiologia@gvdr.it

Centro Medico Fisioguizza

Via S. Maria Assunta, 31
35125 Padova (PD)
Tel. 049.8803767
Fax 049.8801558
E-mail fisioguizza@gvdr.it

Fisiovicentina

Via Adelchi Carampin, 10
36021 Barbarano Vicentino (VI)
Tel. 0444.776074
Fax 0444.776074
E-mail fisiovicentina@gvdr.it

Nordestnet (aggiornamento sanitario)

via Valgimigli 6/3
35125 Padova (PD)
Tel. 049.8872581
Fax 049.8870010
E-mail aggiornamento@gvdr.it
www.nordestnet.net

recabiti

contattaci

Lo staff di Igiene Lavoro è a Vostra disposizione per darvi ulteriori chiarimenti o fissare un incontro. È inoltre possibile richiedere un'offerta per la gestione del Servizio di Sorveglianza Sanitaria per la Vostra Azienda on-line su www.gvdr.it, seguendo le istruzioni per la trasmissione via web della documentazione relativa all'azienda.



Igiene Lavoro

Via Gramsci, 9
35010 Mejaniga di Cadoneghe (PD)
telefono 049.8874111 int. 2
fax 049.8870010
e-mail igiene lavoro@gvdr.it

Revisione maggio 2012 - Tutti i diritti sono riservati.

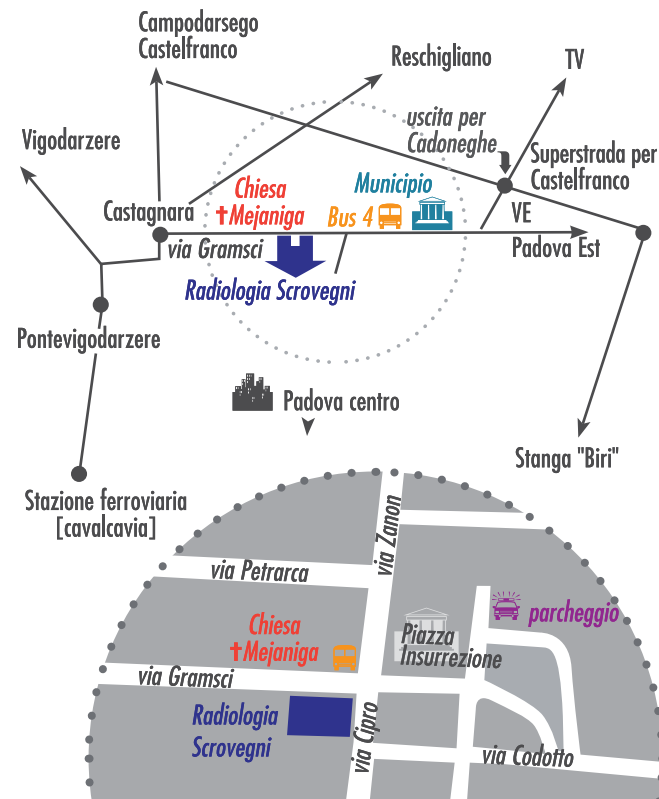

Tipografia Valentinini - Cadoneghe (PD) | grafici: TEAMprogetti - www.teamprogetti.net

medicina del lavoro

Servizi alle Aziende in materia di Sorveglianza Sanitaria (ai sensi del d. lgs. 81/2008)

valore al tuo benessere



GVDR
Gruppo Veneto Diagnostica e Riabilitazione
www.gvdr.it

Che cosa offre la Divisione Igiene Lavoro?

La nuova Divisione Igiene Lavoro di Gvdr si occupa della gestione completa e integrata del Servizio di Sorveglianza Sanitaria per le Aziende (ai sensi del d. lgs. 81/2008), prevedendo:

- 1) Gestione dello scadenziario, programmazione ed esecuzione degli interventi previsti dal protocollo sanitario stabilito dal Medico Competente: visite di medicina del lavoro e specialistiche, esami strumentali (audiometrie, spirometrie, ecg, vision test), di laboratorio e di diagnostica, vaccinazioni.
- 2) Gestione dello scadenziario, programmazione ed esecuzione della consulenza del Medico Competente, in particolare di riunioni periodiche della sicurezza e sopralluoghi.
- 3) Supporto a complemento della Consulenza del Medico Competente rispetto alle altre necessità in materia di D. Lgs 81/08 (Formazione, Valutazione del Rischio).
- 4) Coordinamento nelle obbligatorie comunicazioni verso Sert, Ispesl o Spisal.

La Divisione lavora nella filosofia di una comunicazione semplice e diretta con le aziende clienti, nella totale assenza di gestione cartacea dei documenti.

L'innovazione sta nell'utilizzo di una **cartella clinica completamente informatizzata** che prevede il ricorso alla firma biometrica.



Che cos'è la firma biometrica?

Attraverso l'utilizzo di una tavoletta è possibile inserire nei documenti una firma elettronica. Il riconoscimento biometrico della firma esamina e verifica un numero considerevole di parametri: velocità di scrittura, pressione esercitata, angolo di inclinazione della penna, accelerazione del movimento, il numero di volte che la penna viene sollevata dalla carta. Si tratta di caratteristiche che permettono di ricondurre la firma apposta in maniera certa e inequivocabile al soggetto sottoscrittore.

La firma biometrica, nel contesto di appositi software di gestione, diventa a tutti gli effetti una firma elettronica avanzata che identifica univocamente il firmatario del documento e garantisce l'integrità e la connessione univoca al firmatario del documento, consentendo di rilevare eventuali successive modifiche.

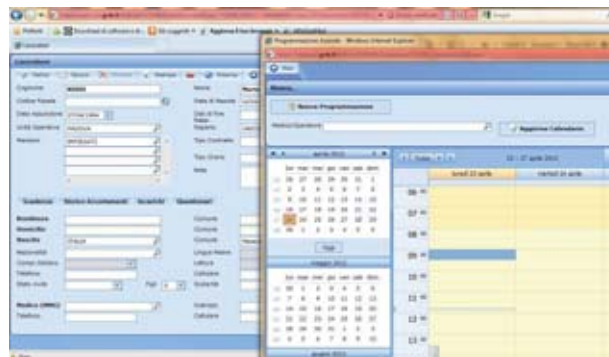

Quali sono i vantaggi della cartella clinica informatizzata?

Gli evidenti vantaggi dell'utilizzo della cartella clinica informatizzata sono:

- sicurezza dell'archiviazione dei dati;
- tracciabilità modifiche ai documenti;
- possibilità di meccanismi di controllo automatizzati;
- privacy assicurata dal controllo degli accessi;

consultazione veloce dei dati.

Ovvero, **risparmio di tempo a vantaggio della qualità del servizio.**

Grazie a questa innovazione tecnologica aperta al web, il personale autorizzato delle Aziende clienti avrà la possibilità accedere on-line allo Scadenziario, alla Programmazione degli interventi, alla documentazione relativa ai giudizi di Idoneità dei lavoratori, alle Relazioni di Sopralluogo, etc.

Privacy

Il trattamento dei dati personali (anche sensibili) raccolti è effettuato esclusivamente per le finalità connesse all'adempimento degli obblighi legislativi previsti, agli adempimenti di natura commerciale e amministrativa necessari per erogare i servizi e per ogni altra finalità connessa, accessoria, strumentale o dipendente dalle predette.

I dati personali sono trattati in modo lecito e secondo correttezza in conformità al D.Lgs 196/2003 e in ossequio all'obbligo del segreto professionale ed aziendale.